Baumartenkarte

Stadtwald Ratzeburg

Waldeigentümer:
Stadt Ratzeburg

Stichtag der Forsteinrichtung: 01.01.2024

Inselstadt
Ratzeburg

Gesamtfläche	72,68 ha
Holzboden	63,21 ha
Nichtholzboden	4,87 ha
Nebenflächen	4,6 ha

0 150 300 450 600 m

1:7.500

Forsteinrichtung: Dr. Borris Welcker

Kartenerstellung: Ingenieurbüro Fischer

18	Abteilung
a b c	Unterabteilung: Holzboden
A B	Unterabteilung: Nichtholzboden
1 2 3	Bestandeseinheit
	Betriebsgrenze
	Abteilungsgrenze
	Unterabteilungsgrenze
	Bestandeseinheitengrenze
	Weg, LKW-fähig < 6 Meter
	Rückeweg

bis 40		über 80		Beimischung ab 20%
			Eiche	
			Buche	
			ALh	
			ALn	
			Fichte	
			Douglasie	
			Kiefer	
			Lärche	
			Blöße bzw. NHB	
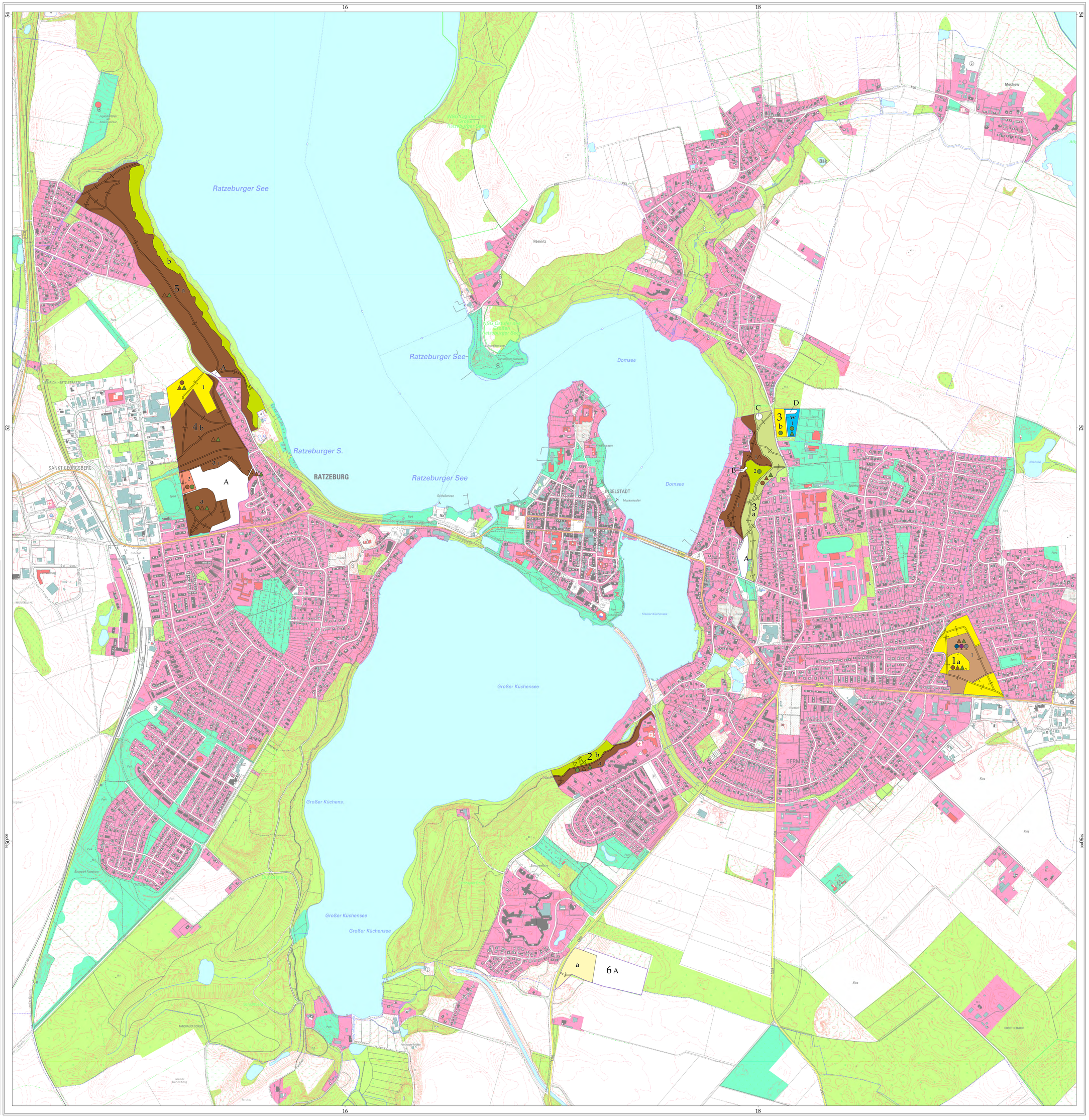
△ Nachwuchs ▽ Unterstand ○ Überhalt